

Bayerische Landesanstalt für Wald und Forstwirtschaft  
Hans-Carl-von-Carlowitz-Platz 1  
85354 Freising  
Tel.: 08161 4591-0  
Fax: 08161 4591-900  
E-Mail: poststelle@lwf.bayern.de  
Web: www.lwf.bayern.de

Stand:  
01.07.2022

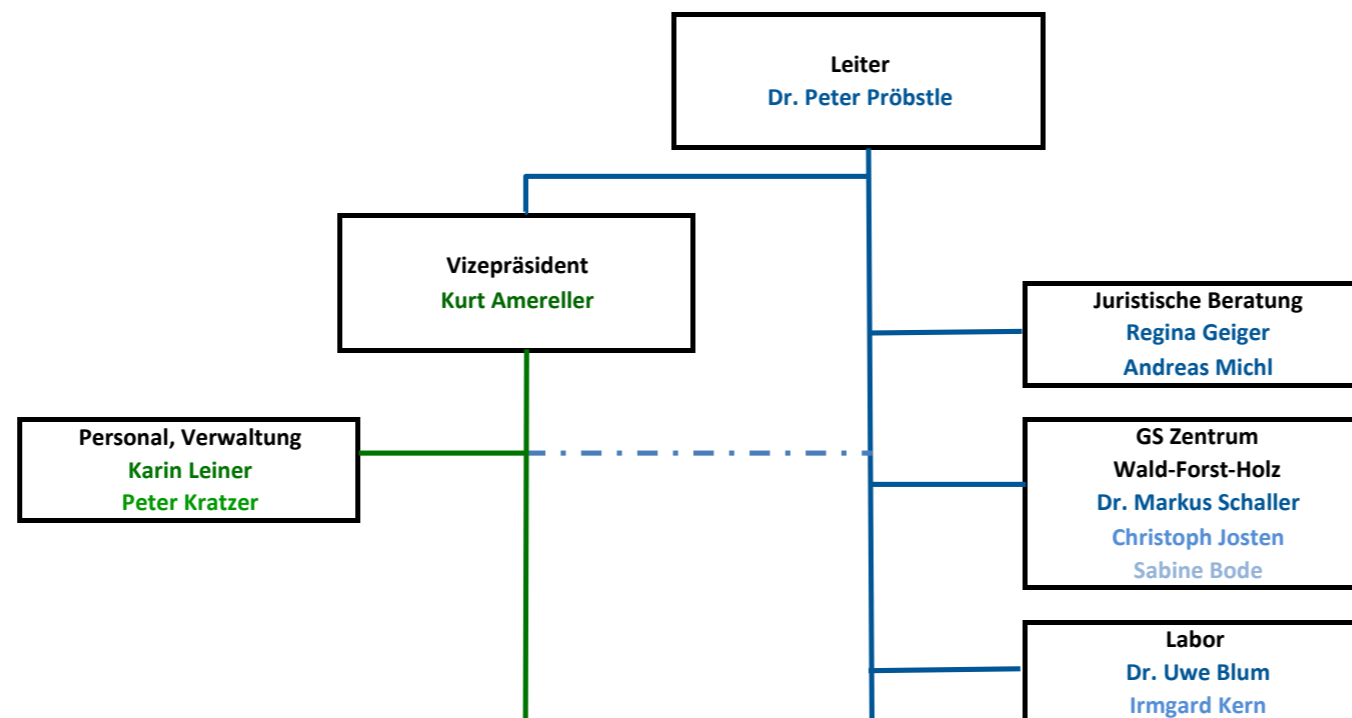

Abt. 1 Informations- technologie	Abt. 2 Boden und Klima	Abt. 3 Waldbau und Bergwald	Abt. 4 Forsttechnik, Betriebswirtschaft, Holz	Abt. 5 Waldschutz	Abt. 6 Biodiversität, Naturschutz, Jagd	Abt. 7 Waldbesitz, Beratung, Forstpolitik	Abt. 8 Wissenstransfer, Öffentlichkeitsarbeit, Waldpädagogik	Abt.9 Forschungsförderung, Großrauminventuren, Controlling
Rudolf Seitz Kristine Mayerhofer	Dr. Klaas Wellhausen N.N.	Dr. Hans-Joachim Klemmt N.N.	Dr. Herbert Borchert Markus Riebler	Dr. Andreas Hahn Ludwig Straßer	Alois Zollner Dr. Thomas Kudernatsch	Roland Schreiber Christoph Schulz	Dirk Schmechel Sabine Hahn	Stefan Tretter Michael Püls
- BayWIS - GIS- Service u. Entwicklung - Fernerkundung - GNSS, MDE - IT-Anwendungsentwicklung - IT-Systembetreuung - Statistik	- Standortskunde - Klima, Wasser, Boden - Baumarteneignung - Umweltmonitoring - Waldbrand	- Waldbau - Forsteinrichtung, Wald- inventuren - Schutzwaldmanagement - Naturgefahren - Landesarboretum	- Betriebswirtschaft, Organisation (Fzus) - Forsttechnik, techn. Boden- schutz - Holzmarkt, Holzaufkommen - Holznutzung und -verwendung - Biomassenutzung - Logistik - NavLog - Windenergie	- Forstentomologie - Phytopathologie - Kleinsäuger - Quarantäneschadorganismen - Pflanzenschutz Forst - Monitoring und Meldewesen	- Biologische Vielfalt - Biotop- und Artenschutz- maßnahmen im Wald - Natura 2000 - Naturwaldreservate - Wildtiermonitoring - Wildbiologie und Wildtier- management - Jagd	- Waldbesitz - Beratung - Förderung - Forstpolitik - Landesplanung - Waldfunktionen, Erholung im Wald	- Forstliche Informationsarbeit - Öffentlichkeitsarbeit - Online-Medien - Druck-Medien - Waldpädagogik, Umweltbildung - Forstlicher Versuchsgarten Grafrath	- zentrale, forschungs- unterstützende Aufgaben - Großrauminventuren - Bundeswaldinventur - Kronenzustandserhebung - Forsteinrichtung, Wald- inventuren - Forstliches Gutachten zur Situation der Wald- verjüngung